朝鮮日報 朝刊 本紙特刊共二十面

社說 迷信의害毒과 그取締의必要

一

勿論科學의發達이 幼稚할사록 迷信의 橫行을 免키어려운것이지만 그反面迷信의 橫行이 그세일사록 科學의發達을 沮害케된다。어대로보나 迷信은 科學의敵으로서 迷信의打破와 科學的文明의建設은 서로表裏를이루는兩面에 지나지못하는것이다。그러나어대서어대까지가迷信이요 또어대서어대까지가科學인가 베코은迷信의綱差한分類를行하야 科學과의絶對的境界線을세웟스나 그以後의모든科學者들이 果然베코의그境界線을嚴守하얏슬까 올레스氏나 렛지氏와가튼 一流의科學者들도 究竟降神術로歸化할뿐이아니라 降神術에對한科學的粉飾까지도모하기에 이르럿다。지금 렛지氏는 自身의死後消息을가저 降神術의 眞實無疑를證明하고자 미리 그通訊內容을文書로 封하야 心靈學會에保管하얏다고한다。아니目下科學文明의 最高峯으로 自他共認하는米國에서는 年前創世紀의記錄과違反된다는 理由아래進化論者의小學校敎員을 處罰한事件이잇섯다。오늘날各國의法律이 모다宗敎의存在를認定하고잇는것은 事實이로되 宗敎文獻上違反되는 學說을敎授하얏다고 法的制裁를加하는대이르러는 실로驚愕함을禁치못하게한다。

二

그러나人類生活에잇서 科學的文明의建設이 必要하다고하면 迷信의打破는 아모래도不可避의現象이다。迷信의打破를게을리하는것은 卽科學的 文明의 建設을 怠業하는것이요 科學的文明의 建設을怠業하는것은 卽人類의生活을 後退시기는것이다。아즉朝鮮에는 科學의 發達이 幼稚한만큼 迷信의 影響이 相當히 큰바잇고 迷信의影響이큰만큼 科學의普遍化가 만흔阻害를 밧는다。여기에對하야는 敎育의 普及을圖하는것이 勿論무엇보담도有力한對策을 이루려니와 敎育以外에도 여러가지의方法으로써 그對策을세우지안하면안될것이다。더구나 無知한農民과婦女子를弄絡하야 金錢의騙取를行하는일도 決코드물지안한데로昨年一年間 宗敎類似團體의取締檢擧만 一百七十件에이른다고한다。여기對하야 警察의取締는勿論 當然한일인즉오히려금일보담도 一層더嚴重한取締를行하야 그根絶을期키바란다。萬一全朝鮮에對하야 迷信으로因한生命財産의受害者를調査한다면 실로莫大한 數字를表示할것이다。이와가튼受害를除去하는것은 農村經濟上으로보아도적지안한意義가잇스리라고 생각한다

三

本來宗敎를假託하는團體中에는 種種의不正不純한內幕을가지고잇는者이잇스니 그것은위선昨年取締檢擧件數의統計로써만도 證明하기에充分하다。勿論그러타고 곳그解散을命하기는 困難하것지만 될수잇는때까지 그調査를嚴密히하는것이 조치안할까한다。最近新聞에依하건대 巫女에對하야서도 從來의挨拶策을버리고 一種의宗敎類似團體로認定하야써 統制를行하리라고한다。勿論그것은多數民衆의 信仰을 激發하야 急激한校正을避하려는것이겟지만 오히려그結果 한가지巫女의弊害가增長되지나안할까한다。萬一렛지氏 더러들이 巫女가바듯이 迷信이아니라고否認한다면 그것은迷信과科學의界線을混亂시기는以外何等의意義가업는말이다。當局으로서는「모름직이」前日의挨拶策을 그대로持續하야써 그로因한一般民衆의 受害를덜게하는것이 當然한일이다。

政府運命을左右할 重大閣議遂開會

天下의視聽을集中하고 各閣僚出席緊張裡進行

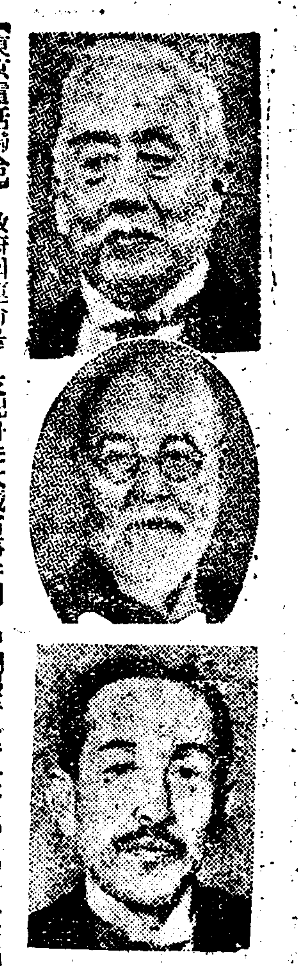

【東京電話聯合】政府의運命을 支配하는大藏省事件의 中間報告를行할廿九日의 重大閣議는 午後一時三十分부터開催되엿는대 同日은齋藤首相이于先午後一時二十分에 不快한顏色으로自動車를모라드러오고當局의責任者인 高橋藏相도同二十五分에閣議室에 나타나首相高橋藏相과의사이에 密談이잇는後繼續하야 林陸相이法相과會見할는지는 알수업스나如何튼報告업시는 正確한것은알수업다는 態度이며 繼續하야遞相、廣田外相、後藤農相、三土鐵相이나타낫고 同三十五分에는問題의小山法相이나타나 總理大臣室에入하야 所謂口頭에依한中間報告를 始作하엿다 다음 山本內相、永井拓相、同四十分에 大角海相까지와서 閣僚全部가 出席하엿스나 小山法相이 中間報告를하고잇슴으로 閣議가열리지못하고 法相의報告에緊張하야 閣議室로부터 總理大臣室을바라보고잇섯다 그리하야三十五分사이에 報告를終了하고 午後二時十分부터 閣議에入하엿다 (寫眞上으로부터 齋藤首相、高橋藏相、小山法相)

閣議에는無報告 緊張도解弛되여散會

【東京電話聯合】大藏省事件이 重大化하얏스나二十九日의 閣議는午後一時半부터 開會豫定이든것이小山法相으로부터 所謂某事件의全貌及前途 大藏省事件의取調結果의報告가잇섯슴으로午後二時十分에겨우 閣議를開하고齋藤首相以下 全閣僚出席으로永井拓相으로부터 滿洲에新設케된 土地會社의 內容을報告하고重要國務를決定하고閣議開會前부터緊張하엿슴에 不拘하고齋藤首相으로부터는 法相의報告에對하야는 閣議에 아모것도報告안코 三時散會하얏다 散會後小山法相은 左와如히語하얏다

大藏省事件에 關하야는今日齋藤首相에 對하야從來와如히經過報告를하얏는데 所謂全貌를明瞭히할 中間報告는取調必要가잇서 今日은못하엿다

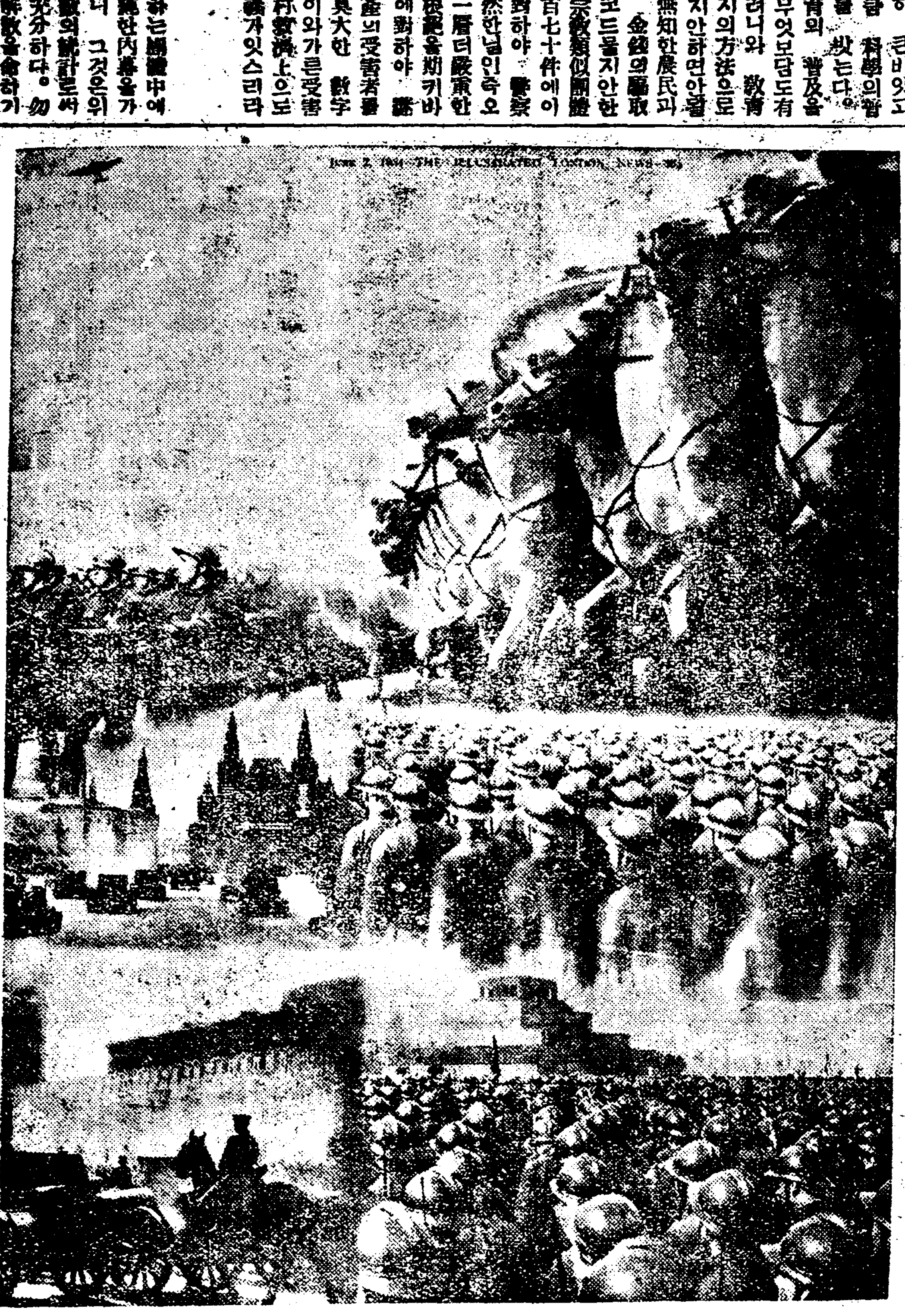

◇莫斯科 蘇聯騎兵 步兵 탕크隊의 大파레ー드 (英保守黨機關紙「모닝포스트」所載)

獨外債「모라」通告를 米政府强硬反駁

獨逸의財政難은自業自得

【電通華盛頓廿八日發】駐米獨逸大使루터博士은 過日米國政府에對하야 外債모라토리엄을實施하지아니치못함에 至한事情을說明한 文書를提出하얏는데 國務長官은 本日루텔大使를通하야 獨逸政府에 回答覺書를發하얏는바 그內容은獨逸은現在의 貿易狀態에서外債支拂의義務를 履行할수잇슴에不拘하고 此를拒絶하고 더욱이假裲國의 貿易狀態의 惡化에責任을 負케하려함과 如함은 不當한일로 獨逸政府의說明은充分히모라토리엄 實施理由를다하고잇지안타는 强硬한反駁을加하야 左와如히述하고잇다

獨逸의政策에는 世界各國이다反對를述하고잇고 이것이各國의 對獨通商戰으로 나타난것으로獨逸의 對外貿易萎縮 傾向이馴致되고또 列國의對獨크레짓트 引上에激하야 利戰을밧게되엿다 따라서獨逸財政困難의一部는自業自得이라할것이다

日蘭會商 專門委員初會合

【電通바타비아二十九日發】日蘭會商一般委員會의分科會인 準備硏究專門委員會는二十九日午前十時부터 그初會合을開하고 硏究項目의整理及順序에對하야 協議會를開催하엿다 蘭印側은쟁덴主席以下都合四名 日本側은早間主席以下都合五名이出席하엿다

布哇巡視旅行에臨해 國民의支持를要求

經濟、社會保險、資源開發等 루大統領의放送演說

【電通華盛頓二十八日發】루스벨트大統領은 議會도終了되엿슴으로 三十日부터하와이方面에軍艦으로巡視旅行을떠나게되엿다 이리하야 二十八日은施政一個年의經過와 將來政策等에 關하야大要左와如한放送演說을行하고國民의 支持를要求하엿다

我等는이미一個年을經過하엿다 我等은重要한經濟政策及法案을決定하엿고 또一層公平妥當한 貨幣制度를 樹立하게되엿다 我等의新政策에 對하야 非難을 加하는者에 對하야余가 質問하고십흔것은 國民이 果然 新政策에依하야 何等權利乃至自由를 일혓는가하는것이다 바야흐로 我等은 새로운 目標를向하야 邁進하려하고잇다 其第一은 米國의國民個人에對한 經濟保險制度 其第二는 米國의 水陸資源開發 其第三은 社會保險制度이다 此에依하야 余는 米國의一切의繁榮을期하려하는바이다

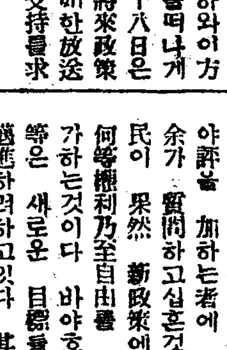

國內銀輸出 米政府禁止決定

【華盛頓二十八日發聯合】米國政府는 特別의境遇를除한外國內銀의 輸出을禁止키로決하고모겐타우財務長官은 二十八日次와如히發表하얏다

一、今後特別한 境遇에는 銀의輸出을禁止함

一、銀製品

一、少量의銀을 含有한金屬

一、外國銀

은此限에不在함

滿洲航空三線 自七月一日부터公開

【電通新京二十九日發】從來軍用定期航空路로 滿洲國航空輸送會社가 就航하고잇든左記各線은其後情勢가顯著히 平靜化하엿슴으로 七月三日부터營業線으로 一般에게 公開하기로되엿다

一、哈爾賓—黑河線 (每週三往復)

一、哈爾賓—富錦線 (同上)

一、齊齊哈爾—黑河線 (每週二往復)

人事·集會

▲後藤連平氏(朝鮮每日新聞社長) 仁川築港擴張運動次入京中本社來訪

▲吉田秀次郞氏 同上

▲金允福氏 同上

▲山本滋雄氏(商運副社長) 安東縣에出張中이던바二十八日夜歸京

夕刊後의市況 廿九日

大阪短期米

大新	二〇二八〇	(一〇低)
綿新	一三二五〇	(不變)
日產	一三五九〇	(不變)
東新	一四五六〇	(二〇低)

橫濱生糸後引

當限 — 先限 五〇五〇〇

國民政府의外交界에 一大暗流가縱橫?

顏惠慶은歸國치아니하고 顧는排日派와合流說

【東京電話聯合】確實한情報에依하면 中國駐佛大使顧維鈞氏는最近歸朝를 本國政府에申請하고또駐蘇大使顏惠慶氏는이즉 歸任하는듯하지안으며 顏氏는 自身이引退할意向인듯하다 顧維鈞氏의歸國은 一說에는 目下汪精衛氏가 兼任하고잇는外交部長에 就任한다는말이잇고 또近來國民政府는 外交官의 大異動을 行하는것이나안인가고 觀測되며이外에 親日蔣汪合作外交政策에 不滿을품고宋子文、孫科一派의反政府派에合流할것으로본다 또反面에는歐米派의 凋落이라보는傾向도잇다 此에對하야 外務當局에는 何等公電은 업스나今回顧維鈞氏의 辭職은 功勞者인 北平政務整理委員長 黃郛氏가 蔣介石의 挽留에도 不拘하고 아즉歸任치안는때인데 湖北省…… 張群氏의 代行說이 有力한때 親日派인 國民政府部內에는 底不知의 暗流가잇는듯한대 如斯한 情勢는注目되나 또外務當局은 모처럼常道에 復歸한日中關係에 자미업는 結果를 가저올人物이 中國의 指導的地位를 獲得하는데는 新手反動的意向으로써 그進行에 對하야 大端히注意하고잇다

南京政府新關稅

生活必需品의稅率은引下 立法院經由近日實施

【南京二十九日發聯合】南京政府의 關稅率改正案은立法院의審議를經由하야 近日實施케되엿는때 右改正案의內容은奢侈品의 稅率을引上하야生活必需品의 稅率을引下하기를眼目으로한것이라한다 特히關稅率引下의 範目中에는 綿製品及魚貝海產物이 列擧되엿고砂糖의 稅率은 現行의三割乃至二割五分이 引下되리라고 確聞하엿다

日中連絡運輸復活 鐵道省辦事處訓令

【電通東京電話】滿中兩國의懸案인 通車問題가東方旅行社의新設에依하야 便法的解決을보앗스나 鐵道省에서는 이機會에滿洲事變以來杜絶된連絡運輸를復活식히려고 中國側과交涉을開始하려고 곳上海에잇는 日本鐵道省辦事處에對하야 滿洲中國側에對하야 日中連絡運輸의 復活交涉을開始하라는旨의 訓令을發하엿다

法相의報告 그大綱要旨

【東京電話聯合】二十九日午後小山法相으로부터 齋藤首相에對한 大藏省事件에關한報告는 齋藤內閣의態度를決定하는것으로 그內容은極히注目되는데 右報告는口頭로行한것인데 約一時間을要한重要한 報告로 그內容은左와如한듯하다

一、大藏省事件의全貌 黑田元大藏次官、大久保元銀行局長、大野特別銀行課長의取調事實이及하야明瞭한點을述하는同時에 帝人問題全般과의 被告와의 關係를 詳細히說明하고 또此外의犯罪를隱匿하야 參考人의 檢擧及 拘束事件을 提示한다

二、帝人問題의全貌 今回의 疑獄事件所有의 帝人株關係에關한責任及贈收賄事件은그範圍가極히廣汎하야東京地方裁判所黑田檢事를 主任으로二個月有餘에亘하야그取調에全力을奉하여가는데同事件의取調는 아즉今後도擴大될模樣이다 딸아서此의全貌把握은極히 困難하야眞相의 報告도遂行하지안을수 업게되엿다 如何한事件에關하야는其他重要人物의 關係를 當局에서는 當初부터 特히愼重한 態度를取하여왓는同時에此의確證을 把握하려고多大히苦心을 하여왓는데最近에至하야 此等重要人物의 取調는不可避라고보고 또政黨方面에도 擴大形勢에잇다

小山法相의 報告는大要右와如한데 一方高橋藏相은 文書로서報告한 旨를側近者에게提示하엿고 法相은 何等如斯한 要求가업다고하니 二十九日의 法相會見의時에特히 文書로서 報告하라는旨의要求가 잇슨것으로 法相도다시 此에應할것으로본다

閣議出席前法相談 書類의準備업다 口頭로報告하다

【東京電話聯合】小山法相은二十九日 赤坂離宮에서 午餐을賜受하고 午後一時半 閣議에臨하야 午後一時官邸에歸하엿다 法相은 今日書類로는 報告準備는하지안엇다 口頭로하나 이報告가 最後로될는지는 아즉무어이라고말할수업다 그中間報告에는 아즉도 數日을要한다 報告形式을文書에依할지 말지 首相의提議에依하야 充分考慮한後文書에依하야할는지안올는지를 決定할터이다

坐礁中의齋藤丸

政變을압헤두고 齋藤船長은憂鬱

難航을連續突破한名舵手 意味深長한紀念撮影

【電通東京電話】五、一五事件의 뒤를바더 새로組織되엿든 非常時內閣「齋藤丸」도 組閣以來二年一個月間에 만흔難礁에 逢着되어 키가부러지지안으며 帆柱가부러저 難航을繼續하여오든바 드듸여大藏省事件이라는 致命傷을崇하야 無電技師가發한S、O、S가興津에잇는 안테나에 어떠케 感觸되엿는지? 그것은 두고 依然老船長齋藤子나 舵手인 高橋老人도배와運命을 갓치하기로 決意하엿다 瞭雲에싸인 低氣壓이小山氣象臺長으로부터 바야흐로 報知되려하는 二十九日朝、四谷私邸에서齋藤船長은배의運命을 念慮하면서最後의決意를 行하랴는듯하다 大宮御所로 參向키爲하야 燕尾服에勳一等 旭日桐花大綬章을 부치고春子夫人은 十二單衣로 正裝하고 뜰압헤 寫眞師를請하야今日의 紀念撮影을 行하엿다 어쩐지一抹의 寂寞한氣運이떠돌고잇다 다른庭園에는 政變을豫期하는各新聞社의 自動車가밀녀잇섯다

떠드는것은君等 富士山은自若 散會後에藏相談

【電通東京電話】高橋藏相은 閣議散會後左와如히語하얏다 小山法相의 報告를口頭로한다는등 文書로 한다는등 떠돌고잇스나 我等은그런것은 關知치안는다 要컨대 本日閣議에는아모말도업섯다 떠드는것은君等뿐으로富士山은 依然 泰然自若하다 要컨대 君等이맘대로떠드는것이다

英海軍新銳 퍼스타號進水式

【倫敦二十八日發聯合】英國驅逐艦三隻의新銳퍼스터號以下 三隻의進水式은 二十八日盛大히 擧行하엿다 新驅逐艦은現在의 艦艇이 特히集合하야 特히左의 二點에新機軸을 採擇하엿다

一、艦艇의重量을 輕減하기爲하야 艦體에熔合한鐵을使用치안코鋲接한것

一、形大한貯藏庫를갓고잇는것

地方事情에應하야 正租貯藏解除認定

農林省地方長官에게通牒

【東京電話聯合】今回政府는 正租貯藏의解除를認키로하고 各地方長官에게 通牒을發하얏다 左와如한方法으로써 貯藏者로부터解除申請이잇슬時 農林省에承認을求할것이다 米穀貯藏獎勵規則에依한 貯藏正租에對하야는 最近의米價는 貯藏의解除를認할수잇는程度가되엿슴으로 今後右事情及 그地方의特殊한實情等을考慮하야 米穀에關한影響을及치안는 範圍內에서 七月一日以後 漸次解除의承認을하기로하얏다 依하야地方長官은 右貯藏者에……

日本內地正租 貯藏一部解除

【電通東京電話】農林省發表 本日日本內地의 正租貯藏의一……解除하엿다

伯國移民制限案 通過는未免形勢

字句修正도全然不許

【電通리오데자네이로廿八日發】五月二十四日의브라질憲法會議에 미겔코트博士가 提案한各國移民制限을 過去五十年의入國者의二分에限定하는 所謂미겔코트案을 通過식힌以來修正論의 主張도잇고 提案者미겔코트博士의死去等으로 問題가日本에對하야有利하게 展開되지안는가하야 一時는愁眉를열엇스나 브라질憲法議會는 드듸어同案의 最後的草案을決定하야 只今은字句의修正을 全然不許할原決을 기다리게되엿다이리하야將來同案採決에잇서서는多數로써 同案이採擇을免키는不可能한形勢로 其結果는每年二萬에達하는 日本移民은 一個年約三千人으로 限定될터이다

通車後初列車 北平發向奉天

【電通北平二十九日發】滿洲國鐵道車輛에係하야山海關에新設된 東方旅行社는二十九日午前八時부터 正式으로事務取扱을 開始하얏는데 最初의直通列車는 一日午前八時四十五分北平發、午後四時四十分山海關發、翌日午前六時奉天着으로 滿洲國에 드러오게되엿다

北鐵讓渡交涉 妥協點發見

蘇聯側讓步로

【電通東京電話】北鐵讓渡交涉은四月十四日의 第三次中間會商以來 蘇聯側이 事實에잇서滿洲國側과 直接交涉을回避하는態度를 取한때문에中絶의 狀態에陷하얏다 그間廣田外相은 蘇聯側에對하야 妥協的考慮를 求한배잇섯는데 別項과가티二十八日에 至하야 蘇聯政府는 유레니에프 大使를通하야多少讓步한 新提案을 示하엿슴으로交涉의前途는 多少打開되게되엿다그리고 廣田外相은어데까지든지 滿蘇 兩代表의直接交涉을 希望하고 유레니에프大使에대하야 大橋代表及 그즈네초프、카스로후스키 兩代表와의 第四次中間會商을開始할것을勸告하엿는데 今回의提案에對하야는 蘇聯側에도十分妥協의意向이잇슴을事實수잇슴으로 廣田外相은 滿洲國側으로서도 此에應하야妥協的考慮를하기를要望하고 그리하야北鐵讓渡交涉도蘇聯側이 이誠實的態度를持續하는때에는 비록若干이라하드래도 雙方의漸進的步調에依하야 最終的圓滿妥協點에到達함은 極히可能視되게되엿다

斯界의權威 皮膚病良藥 데ー무水

皮膚病良藥데ー무水가皮膚病에가장適當한藥이라는것은임의定評이잇는바입니다。때는바야흐로皮膚病의盛行期節에데ー무水의愛用하심을勸합니다。

○殺菌作用

皮膚病으로곤질곤질가려운거나、아푸거나한것은無數한菌蟲이寄生繁殖하며活動하고잇는까닭입니다。菌蟲은濕氣와덥고陰鬱한天候와人體의땀띄나는때는氣勢가조하서한꺼번에더가려워지는것입니다、데ー무水는人體皮膚에는조그마한刺戟도업고安全無害하며구나、適度의殺菌作用이잇스며、頑固한菌蟲도殺滅됨으로가려움과아픈것이낫고、菌蟲의殺滅과함께長久한皮膚病도점점나아갑니다。

○消毒作用

菌蟲의繁殖하는患部에는毒素가發生해서、化膿해서곳들이호르며皮膚가變質되거나해서그毒素가自然血液中에드러가全身의健康의障碍가생기는일이잇스나데ー무水의消毒作用은毒素를皮膚面에서分解消滅식히고毒素를體內에숨여들게하는염려는업습니다。

○收斂作用

데ー무水는그본바탕으로特異한收斂作用에依해서우에말한殺菌、消毒의各作用과서로應하며、特히微妙한疾病自癒作用의活潑敏速한機能의促進과무가지가서로어울려서皮膚病治療의目的을到達합니다。

特長

제려지도、아프지도안코、눈에드러나과、냄새도업고、드럽도안타고 徵菌을죽이고、消毒되며、아픔과가려움이速히납니다。

主治効能

○사면바리 ○옴부습진 ○무좀 ○옴
○백낙 ○쇠버짐 ○피풍 ○濕疹
○두두레기 ○어르래기 ○태독 ○부스럼
○가려운데 ○똥과肛門진무른데 ○불에데데
○여드름 ○죽은깨 ○진무른데 ○頑癬
○땀띠 옷솔린데、벼룩、빈대、모기、毒虫의刺螫、皮膚瘙癢等皮膚病一切

데ー무水藥價二十錢、三十錢、五十錢、一圓、二圓、送料內地六錢、全國到處藥店에서販賣함。萬一品切된時는代金을添하야發賣元에註文하시압。即時送藥함

發賣元 東京芝區用村町四丁目 電話芝四一八七四番 振替東京六〇一〇〇番 東京藥院本店
大阪市赤十字病院前 電話天王寺三五五八番 振替大阪五五八一八番 東京藥院支店

털나는藥 후미나인 五十錢 九十錢 一圓六十錢 三圓

毛根部의殺菌、興奮、肥毛의各作用을適度로주어서毛髮의發生을促進하며脫毛及雲脂를防止합니다。全國各藥店에有

●詳細說明書는東京藥院에申込하시는대로送呈함

文字普及을 이러케햇스면 (十五)

저마다 선생이되라

開城高麗女子館長 富樂奇氏

수년이래로 조선의문맹타파운동이 맹렬하게 진전되는것을참으로 깃버하는바이올시다 금번에도 역시 여름더위를무릅쓰고 조선에 젊은이들이 총동원을하야 방방곡곡이허러저서 글모르는동포들에게 글과수자를 가르처주게되니 이야말로 두손을 들어 치하함을 마지아니합니다 본관에서는 일즉이 학생들이총동원하야 이웃에잇는 어린이들 혹은글모르는 녀자들을 각각자긔집 안방에모아 글을가르치고 수자를 가르치는 일을하고잇스며 또한본관사업으로도 특별히 무산아동에게 문맹타파 거룩한운동을하는것이 사업에 주요부분이되어잇습니다 장래에 아름다운조선 건실한조선을 창조함에는 무엇보다도 이사업이 가장급무이라고 생각합니다 끄트로나와바라는것은 글을아는이들은 남녀로유를 물론하고 다함께 나아가 글모르는이에게 한자라도 가르처주는 저마다선생이 되기를 바라는바이올시다

社會奉仕精神 體驗도副收穫

協成實業校長 金麗植氏

귀사에서 그간중지하엿든 문자보급운동을 다시 시작하섯다니 조선문맹을 퇴치하는데잇서 여간 감사한배아닙니다 매군다나 우리와가티 교육계에관계하는사람은 그누가이가튼 큰사업을 반대하겟습니까 우리협회에는 평상시부터 꾸준히 사업에열심하라는 정신을 고취식히고잇는터로 이번에도 전교학생의게 권부가 문자보급운동에 동원되엿습니다 돈잇는부자가 가난한사람을 구조할의무가 잇는것과가티 한자라도 먼저안사람이 아직모르는사람을 위하야 노력할것은 그들의 한의무일것입니다 이런점으로뿐만아니라 이십네외의 학생을동원식히는이마치 문맹타파외에 그들로하여금 사회봉사의 정신을체험식히는 조흔기회일줄 밋습니다

羅子溝市街占領後 放火掠奪、陣地構築

反滿、共軍合作의 一千餘名

警察隊犧牲者多數

【龍井間島廿八日發】 녕안(寧安)、동녕(東寧)량현경계에 근거를 두고잇는 로변두목 오의성(吳義成)의 지휘하는 구국군(救國軍)과 왕청현(汪淸縣)안에 근거를두고잇는 무장공산군과 연길현대황세(延吉縣大荒崴)방면에잇는 공산군들이 련합하야 약일천명의 부대로되어 이십륙일밤중부터 라자구(羅子溝)시가를 에워싸고 그곳에 주둔하는 만주국군영부(軍營部)와 경찰서에향하야 맹렬히 공격을 개시하엿기때문에 만주국군경도 필사적으로 응전하엿스나 형세리롭지못하야 경찰측은 이미 서장이하 전원이 무장해제를 당하엿고 륙군은 병영안에서 웅거하엿스나 이십팔일 오전녈시에이르러 시가는 완전히 저편에 점령되엿다 만주국군경과 전시가주민은 아주 위험한상태에엇서서 전전긍긍하고잇다

【龍井間島二十九日發】 라자구(羅子溝)를점령한 반만군과 공산당의 련합부대는 계속하야 방화와 략탈을하며 새로히 각처에서 모혀오는 반만군들과함께 부근의각철도공사 급시가점속지에 맹렬한 사격을하야 로모저하(老母猪河)、석두하자(石頭河子)에서 백초구(百草溝)로 통한도로에다가 대부대의 진지(陣地)를구축하고잇다 이까닭에 동지만주군은 방금 필사적으로 방전중인바 상당한희생자를 내엇고 동지경찰대와 시민중에도 다수한 희생자가 잇는모양이다

何應欽의密使가 四班으로分隊入滿

最後의一隊라는軍事分會參謀

大連警察에逐被捉

【大連廿九日發電】 대련수상경찰서 고등계에서는 지난십일일대련에 입항한상평환(長平丸)으로 만주에드러온 거동불심한중국인 일명을체포 하야취조하든중 이십팔일에 이르러그는북평군사분회(北平軍事分會) 참모류덕패(劉德沛)(三元)도군사분회위원장 하응흠(何應欽)의 반만공작(反滿工作)을자배하얏다즉하응흠은 만주국에 잇는 일만량군의 경비상황과 행정상태와밋민심의 귀추를 조사코자 우수한군인을 선정하야 네반에 난우어 제일반은 여섯명제이반은 세명 제삼반은다섯명제사반은여섯명、합계이십명이산해관(山海關)영구(營口)대련을경유하야모다만주에들어갓고류만은 맨끗호로 드러오다가 잡힌것이라한다

◇련일내리는비로한강물이불어 —이십구일오 三미돌증수

돈바 지난이십사일시내사정(寺町) 삼십번지윤태만(尹太萬)의 처리재하(李在夏)(三一)가 일신중예신장염(腎臟炎)을이르키어 더단위급한것을 전괴병원에서 무료로시료하야 작이십팔일에무사생남하고 모자가건강한즉으로 병자측에서는 사례하는뜻을 표하고자 하얏스나 전기병원에서는 밧지아니하고 도리여그 집안을 동정 하는뜻으로 금일봉을 기증 하얏슴으로 일반은그후의를 칭송하기를 마지안는다한다

病苦로自殺

이십팔일오후일곱시경에시내도렴동(都染洞) 이십번지 최만식(崔萬植)은저녁을 함께먹을려고하야엽방에잇는 박일룡(朴一龍)(三一)을아모리불러도 대답이업슴으로 조차가 보앗드니 박일룡은 문고리에 노끈을걸고 목을 매여잡바저잇섯다 한다곳 의사를 불러서응급치료를 해보앗스나 이미절명되엿다 고한다 그는작년정월경부터 중풍병으로 몸의자유를잃코 알코잇다가 필경세상을비관하고 그만자살한것인 듯하다

八十老人이轢傷

이십팔일오후 다섯시오분에 평양탄광선(平壤炭鑛線)제일천십호열차가 선교리(船橋里)대동강(大同江)강대동강과철이『키로』딸백미돌의 지목에서 별안간로인한명이 졸연히선로를 건너다가라 박살을당하얏는데 생명은 무관하다하며 피해자는 선교리백일번지한룡수(韓龍洙)라는팔십세 된로인이다

假醫學士의行勢하고 結婚詐欺、金品騙取

함남과강원도로출몰든자

檢事는三年役求刑

한동안강원도자방일대를도라다니면서 자칭의학사(醫學士)라하고남의병을 진찰하고서 얼토당토안는 약을주고 다액의치료비를속여먹고 또는『의학사』라는거즛 간판을리용하야 남의집처녀를 사기결혼을한 원산부북촌동(元山府北村洞) 일번지김귀하(金貴夏)(三六)에대한 공문서위조행사(公私文書僞造行使)、사기(詐欺)、의사규측위반(醫師規則違反) 사건과 그의 부탁을밧고 의사면허증(醫師免許證)을 석판으로 박여준한영은(韓永殷)(三一)에대한공문서위조사건은 이십팔일 오전에경성지방법원에서 적(荻)재판장、조권(早田)검사의 담임으로 제일회공판이 열렷다 피고들은사실을 대개시인하엿다 검사는김귀하에 징역삼년 한영은에징역일년을구형하엿다

◇

피고김귀하의 가짜 의사노릇을한경과를 드르면 놀랄만한내용이잇다 그는어릴때에 그의부모를따라 대판(大阪)에 건너가서야간소학교에 얼마동안 다녓고동경에 가서도역시 야간소학교를다닌뒤에 암창철도학교(岩倉鐵道學校)에 조곰다니다박게 업는데대담하게도그는조선에도라와서원산에류하면서의학서적멧권과진찰기(診察器)를사가지고작년구월상순에강원도회양군회양면신안리(淮陽郡新安里)김태선(金泰善)의딸옥례(玉禮)라는 당시열아홉살먹은 처녀를옷을벗기고진찰하고서『영양불량』이라는 진단을내려 며칠동안포도당(葡萄糖)주사를 노하주고서 약갑칠원을 바더먹고난 뒤에 아버지에게『의학사』라는명함을보이고 결혼을청하야 드듸어정식으로결혼을하야가지고살다가 그만어대로 도주해바렷는데 그때에 그처녀의집에서는 잔치비용으로돈을백원이나소비하엿다한다

◇

그리고작년십이월륙일에는원산광석동(元山廣石洞) 강현태(姜顯泰)를차저가서동경제국대 … 진찰을하고곡위장가다루는다하야여주일후안약포도당주사를해주고『아이조』라는선약을 주고서 약갑사십오원을 바더먹엇다 또금년일월에는 강원도 회양군신곡면정현리(淮陽郡新谷面正縣里) 최여굿(崔如屈)에게자기는원산도립의원(道立醫院)에서근무하다가 단독으로 개업할 예정이라하고서 그의딸 보배(寶培)라는 열아홉살 먹은처녀와 결혼하엿는데 결혼비용으로 돈칠백원을 빌려쓰고 그밧게도 이삼차 별별구실을 부처서 남의돈을 사기해먹으려다가 목적을 달하지못하고 결국 경찰서에붓잡히고 만것이라한다 판결은오는 칠월오일에 언도하기로되엿다

旅客飛行機 天安에不時着

天候不良한關係로

【鳥致院支局特電】 이십구일오전십일시삼십삼분에 울산(蔚山)비행장을 떠나 여의도(汝矣島)로날려오든 려객비행기는 오후한시쯤에 천기불량으로 조치원(鳥致院)에서 동남으로 약이십정가량되는 청주군서평리(淸州郡西坪里) 조천(鳥川)냇가에불시착되엿다 기체가 중파손되고 조종사금정오랑(金井五郞)은약사 오일치료를요할중상、기관사 좌구간실(佐久間實)은경상을 당하엿스며 다행히 승객한명은 무사하엿다 이사변이 발생한즉시로 좌구간기관사는 조치원으로 달려가서 체신국으로 급보하엿슴으로 체신국에서는 삼서(森井)황목(荒木)두기사가현장으로 급히출장하엿다

拳銃犯李昌孫 十五年言渡

被告는卽時不服控訴

【洪城支局特電】 당진(唐津)권총강도범인리창손(李昌孫)은이십구일 오후한시 공주(公州)지방법원홍성지청에서 장곡천(長谷川)판사로부터 전날 검사의 구형대로 징역십오년의 판결을바덧다 피고는즉시불복공소하엿다 이상과가튼장기형을 언도하기는 홍성재판소생긴이래이번이처음이라한다

福姬차저주오

시내권농동(勸農洞)삼십구번지 리해진(李海鎭)이라는이는로녀에어든도록 자녀가업시 얼마전에강원도 원주군 소초면장막동(原州郡所草面長幕洞) 김모의딸김복희(金福姬)(八)라는소녀를 수양녀로 데려다가길으든중 지난십오일 오후세시반에무단히집을 나가 도라오지아니하므로 경찰에의뢰하야 사방으로수색중이나 십여일이 지나도록 소식이 묘연하다는데 누구나그아이의 잇는곳을 통긔하야주는이에게는 상당한사례를 하리라고한다

打字術講習

지、씨、스파이뎀씨는 이번시내 서대문정이정목(西大門二丁目)륙십구번지에서 타이프라이팅학원을 개설하엿는데 수업은매주오일간 수업료는 매삭삼원이라고한다

運動競技

招聘水泳選手延着

【釜山電話二十九日發】 今朝入港의連絡船은 濃霧로因하야 三時間延着되어、午前十時十分發奉天行列車는一時間 延發하엿는데 水泳選手一行 十五名은 今夕五時着京豫定이든바前記列車에 乘車하엿슴으로 午後八時五十五分以後에야 入京豫定이다

明大勝 對布哇野球 3……2

【東京電話二十七日發】 明治大學對全布哇軍 第一回野球戰은 二十七日當地에서擧行한바結局三對二로 明大勝하얏다

運動界人事

▲崔在斌氏 (在東京留學生武道會委員長)는 中等武道大會開催準備次로 二十八日入京本社來訪

興南赤勞事件 十九名送局

昨年以來檢擧取調中이다가 二十八日咸興法院에

【興南支局電話】 작년이래검거취조중이든 흥남 적색로동조합사건의 림민호(林閔虎)등 십구명은 이십팔일 치안유지법위반으로 함흥지방법원 검사국에 송치하엿다

狂犬에물리어 獨逸人死亡

【仁川】 금월초순경에서내송판(松板)정에 거주하는 세창양행(世昌洋行)주인 독일인 헴스─렉크─의부인리서락크─(夫人)는 한동리에사는 동국인와이케ー근부인의 집개에게 물니위치료를 하든중뜻밧게 공수증(恐水症)이 발작하야 지난이십륙일오전구시에 서야입(西野入)병원에서 절명되엿다는데 그광견은 그즉시로 업서진후로 모지 돌아오지아니함으로 흑일반에게 피해를끼칠가하야 주인측에서는 소관서와 협력하야그거처를 탐색중이라하며 개는전체가희고 머리와꼬리만이 검다고한다 시민일반은 그광견을 주의하기를 바란다고한다

橫領事件에關聯 邱商教員이逃走

書記橫領事件을取調進行中

當局은私行團束方針

【聯合大邱電話】 대구고등보통학교서기산성진일(山城眞一)은일만일천원을 학교 교원적립금중에서 횡령하고 또대구상업학교서기대정격(大町格)도가티학교교원 적립금 일만원을횡령도주한사건이잇서세상의주목을끌고잇는데 이에대하야 학교당국은 이사건을비밀리에처리하고저 그들이범행도주후 삼개월에야경찰에 고발하엿음으로 범인수사도 곤란케되엿다고 한다 그후경찰에서 계속수사중 이십륙일대구 상업학교교원 등대의미(藤代義美)가 도주 하엿음으로 학교당국에서는극히 랑패하야 사건을비밀에부치고 조사하엿더니 그는전기 대정서기의 집에 기류하면서 로리집에자주출입한것이다 그후 사건취조가 진행되면서 신변이 위험함으로 달아난모양이다 이에 당국에서는 금후다시이런일이 업도록관공리의사행위를조사하야단호히 처단하리라한다

牧賴病院特志

【仁川】 인천시내목뢰(牧賴)병원에서는 시내 극빈자를위하야각정리(町里)총대를동하야일반에게 무료진찰권을 배부하얏다

南川鹽田罷業 圓滿解決

【仁川】 지난이십사일부천군남천염전(南川鹽田)인부 팔십여명이 임금인상문제로 동맹파업을단행하엿든바그내용은 동군주안(朱安)염전 에서는 임금일전씩을인상하엿슴에도불구하고 전기남천에서만이 임금을올녀주지아니함으로긴기와갓치 파업을한것이라는데 임금은 주안염전과갓치인상하라고남천간부측에서도 내정된것을 인부측에게 발표치아니하야 인부들에게오해를사게한것임으로파업즉시 임금을인상하야 주엇슴으로무사해결되야복업중에잇다한다

異國에바친半生의 宣教五十週年史

北長老派宣教記念會에提出될

貴重한宣教論文集

북장로파선교회(北長老派宣教會)에서는 삼십일일부터오는칠월 삼일까지 나흘동안 매일오후여덜시부터시내련지동(蓮池洞)경신학교(儆新學校)대강당에서선교오십주년긔념식(宣教五十週年記念式)을 거행하리라는바동회긔간에 동회에는 다음의론문들이 제출되리라 첫날에는 일동이경성에서 선교사업이창시되엿곳 각처를일일히 순례(巡禮)하리라하며 이회합에 참예하는 외국손님으로는 외국선교회 리사회대표『맥카피』박사와 동회전총회의장『만하우스』박사외 일본긔독교소속 현 종교회의의장『시바와다루』목사외에 북중국、산동(山東)현 선교회 대표들이 출석하야 오십년만에 처음난성회(盛會)인만큼 극히성대하리라한다

◇提出될論文 過去五十年間에本

教會의發展 神博、法博 尹山溫
宣教生活及奉仕五十年 神博 馬布三悅
宣教에關한原理、實行及機關의五十年哲學 神博 郭安連
基督教文學의五十年史 神博 魯解理
過去五十年間의女子事業 M 베스든
厚施와協助의五十年 魏大模
教役養成의五十年 邦惠法
女子教育의基督教運動에의貢獻 스뎀든스
青年教育의 基督教運動에의貢獻 모ー리
醫療事業의基督教運動에의貢獻 醫學博士 魚丕信
現下滿洲問題 아담스
現下社會問題 神博 君芮彬
現下宗教問題 네어ー드
前途觀 許大典

漫談 이것은名案

南こしよ

『나는혼자살고잇어요』
『나는누구의 신세도안끼처요』
내가일하야、내가먹고、내가조 酒를마시고──』

누구라도잠간이런큰소리를하고십푸나암만해도社會는 共同生活、네알가드나서로서로依存關係가잇소。

그의證據로적어도年二回의七月백중과歲暮에 贈物의授受로머리를알코잇소。

物品을가저간것은 實로無意味한虛禮라고합부로말하야 『아―』『오―』라고 암소리들하고 입에춤이뒤도록主張하는분도技巧를쓰면무엇이잇을뜻한곳에업서곤난할때形便만되면 엇더케하든지 贈物을가저가는것이사람의常情이요。

더구나 文明과不景氣와는不行한다고偉大한學者가말하엿다든가말하지안엇든가간에다─ 處世難의現代 적은贈物로써世의 척길이열이고、笑顔、讃辭를밧고、危急時에第一몬저보와주는에나지ー가되는것은 넘우흔이보는바요。

그럼으로 贈物을無理히虛禮라고말할수업소。

그런데 이贈物로 그人格이나마음씨를알수잇소。

『저사람은 이런것을가저왓소。』

『무엇、그런것、무시해도、와이잇어야지』

하게되여바려서는일부러애쓴것이도리여惡感을사게될지도몰으오。좌우간贈物할것이니、몬저갑도 適當하고、또美味、好品으로 누구나、엇든家庭에나조와하는物品을보내고십소。

이런알마즌物品이잇스면 아무말할것도업스나、그러케그런것이업슴으로、贈答을알는이때 夫婦爛首하야、자ー이것을할가저것을할가하야、돈안걸어고理想的捷身法을行하는세움이요。

그러나 人間의智慧는무서운것、짜내면훌륭한名案이안나오는것도아니요。

郊外에조그만한一家를엿운사다리만의夫婦가

『여어、자네、조君에게백중선물을무엇으로할가』

하는男便의相談에 夫人은即時에두사람이가치 敏瞬間正히무서운激論이잇슨끗에……

『여보세요、名案、名案!』

『무……엇』

『저有名한 專賣特許滋養飮料 どりこの로한시다그것이면갑도一瓶에 一圓二十錢、二本入三本入의 적당한조立로禮物用化粧箱子도잇고、內容은滋養爽味糖果糖으로 一家健康을爲하여도조코 어기들도조흔하고、맛잇음으로여름飮料로서도便利하야 꼭조와할것이여요。』

『참그럿군、그럼뜻하게잘生覺하엿는데、그것이면 나도살마음이남으로그로定합시다』

『아무그것만으로는 名案이안이에요 目下どりこの는 五萬圓大懸賞도잇서요그럼으로どりこの는贈物로도 맛당하고 懸賞은우리가할수잇스니 當選者三萬七千餘名中과 當選될거시예요、올! 여보、만일當하면 나訪問服으로 하겟서요』

『어이구 당선영리하구려、나의모ー냥으로하지요、나도모ー냥쯤하고십품으로』

『아ー지독하네、그러나그名案은 내가生覺한걸요』

『자ー할수업군、二瓶사서 賞品은訪問服과모ー닝과兩件을하도록합시다、하하………』

『호 호』

이런말심이잇소。엇덧습니까 누구시나다試驗치안으십닛가。

特許專賣滋養飮料 どりこの

五萬圓大懸賞附 大賣出

맛잇는滋養料どりこの 一瓶사신분의게는펑장한 大懸賞이添付되오、별 이廢棄하십시요。

藥店食料品店에잇소

D—321

태평레코ード

浪曲

權明學師 吹込

肺病必治

꼭낫는다!!

無料 (內務省(衛生局)認可의結核에關한文獻과나의全治된自宅療法을가르처드리고또良藥을無代進呈함) 여러가지藥을먹어도낫지못한人士와 조호藥과조흔養生을알려는사람에게

엇더한重症患者라도 望爲失勿

身熱이나리지안는분 기침이꼿치지안는분 밤에식은땀나는분 喘息되는분 咯血되는분 엄개가무거운분 不眠症잇는분 每日疲淸하는분 胸部이弱한분 頭痛나는분 疲倦症나는분 肩腰痛이잇는분

第三期患者도念慮마십시요 내가나흔것이무엇보다도證據입니다 數年前무서운 肺病에걸인나는 世上에흔한賣藥과療法에莫大한金錢을無益하게쓰며有名한先生에게 診察을보앗스나 全生命을밧치가며 다림분이重病에나는安心하고잇슬수업서 研究가되지안허一時는明日의 모든不快法을研究하엿습니다 二個月後에는 以前보다도健康한身體가되엇습니다 生命이危殆하든나는드되어 나에게는가장有效한 肺病特效藥其他病잇 當時의實驗談 藥의選擇法 略血處置食料品의 選擇法 一切의肺病治療秘訣을一一히 懇切叮嚀히無料로누구나에게든지 가르처드립니다 肺病 肋膜 肺炎 加答兒로苦生하시는분은 特効良藥을 代로듣입니다 이新聞名(朝鮮日報)를記入하야 後悔가되기前에 一時라도速히 글을보시게되면것이무엇보다 多幸입니다 하로의躊躇가 百年의 나는用雲大社教教導職에잇서 專然히 思想善導其他社會事業에 奉仕하고잇는사람입니다 이것도救人하기爲하야하고잇는 것이 오니아모조록安心하시고問議하야주십시요

本人住所 東京市小石川區東靑柳町二三

松島教正

男生殖器 短小

物理作用 强健發育

醫學博士六十名實驗證明推獎

日、獨、佛專賣特許 名譽金牌受領

ホリツク眞空水治器

藥으로는마음대로效果를보지못하는生殖器發育不全、弱小에、對時代的嶄新한物理療法

外에까지名聲이 놉흔本器를自手로秘密히患部에使用하야 直接的物理療法을行하면、놀라운眞空吸引力으로因하야身體的으로發育促進의現象이本器에ー틀에들어나고同時에神秘無窮한연쇄적작용에因하야 生殖器神經衰弱、手淫、過房의害、遺精、夢精、早漏、陰萎、彎曲을回復하고機能을增進하야、가엽는弱小도强健旺盛하야男子의資格을完成하는同時에、性格까지男性的으로明朗快活하게一變하야實驗界에好評이如湧한다!!現品은說明書添付匿名密送함、代金引換小包는送料十五錢增

ホリツク眞空水治器 金六圓 送料 內地 三十錢 植民地六十錢

東京新療法研究所全景

으로、그理學的機構가巧妙를極하야、世界的發明品으로海

包莖 專賣特許 ホリツク包莖安全器 (제지안코自手로秘密이成形하는) 金四圓 送料 內地十五錢 植民地四十二錢

非賣品 無代進呈 ◇圖入說明書 (葉書로申込하라) (匿名密送)

東京市[illegible]十八 東京新療法研究所 振替東京七七三九番

◎가짜가잇다ホリツク文字商標(마ーク)에注意하시요

白日下에暴露된 楊市興産社의黑幕
事件의張本人인前理事는 自殺로써清算

【楊市】 평북룡천군양시(平北龍川郡楊市)에는 오래전부터 고리대금(高利貸金)을목적으로 한 주식제(株式制)로된 양시흥산조합(興産組合)이라는것이창립되여 양하면신안동(楊下面新安洞) 장창희(張昌熙)(三五)씨가 전무리사(專務理事)로잇스면서 고리대금을 하여오든중 리사의 부당처리로 동조합은 해산할지경에 이르럿슴으로 금년일월중 여러가지 사정으로 리사장창희씨가 사표를 제출하엿든바 리면에 잠재하엿든 온갖부정사실은폭로되게 되여그간 분쟁중에잇든중 지난사월 이십삼일에 전리사 장창희가 음독자살을하엿슴으로 문제는 극도로복잡하엿섯다 동조합은 소화사년 사월십육일 장창희등 며러사람의주선으로 무지한농민 륙백십주(일주오십원)를 모집하야 장창희가 리사로되고 황세규(黃世圭)가 서긔로잇서 오든중 오년삼월 십입에 삼만여원의자본이적다는 구실하에 또다시륙백오십주를 모집하야 자본금륙만여원을 만든후 그가리부당처리를 하야 오다가 근년에와서는 주주측에서 그눈치를 알게되자 자긔의 부정사실이 폭로될것을 두려워 할인지사표를 제출하는동시 퇴직료로오천원을 부채상환으로 청구하엿슴으로 일부주주측의 여론이 놉게되고 금년사월에 열린주주총회에서 소화팔년도 결산보고서를 감사의원들이 불승인하게되자 문제는 표면화하야 총회석상에서 현직원외에 림시검사위원을 선려하야 문부를 검열하게하고 륙월말일에 림시총회를 열게하엿다 그리하야 지난륙월일일 림시총회가열이게되엿는데 주주는 삼분의일밧게되지안는 륙십이명으로개최되어 검사위원의보고서 중 장창희의여러가지죄장이상당히 적발되엿슴에 불구하고 리면에 어떠한 자미잇는관계가잇는지는알수업스나 동조합장 김영수(金永壽)씨이하 여러 의원들이 사건의장본인인 장창희를옹호하야 결국 동조합재산을장창희에게 매도하는식으로 결정시킨후 무부채조합원에게는 주권액면의 일할으로 지불케 하고 부채가잇는 조합원에게는 부채금에서 소지하고잇는 주권액면을 공제한후 부채잔고가잇스면 장이 수취하고 주권액면잔고가잇스면 그잔액의 일할으로 을장이 지불하게하야 륙월십오일에 일단지불을하고 룡삼십일에 이회지불을 하야 이회에 전부를 지불케한후 동조합의 재산전부를 장창희에게 매도하기로되여 원만히해결 되엿스나 총회에 참석치안은주주측에서는 맹렬히반대하든중 장창희는 그간에 이미삼천여원을 지불하여오다가 그 갑작이 죽은것으로 보아 리면에 무엇이 잇는것이 확실한듯하며 공약한액수중 지불한것이 불과삼천원에 장창희가 죽엇슴으로 이후잔액지불이 크게주목되는 바이라고한다

一匙米를모아 奮三反步米卅七石
秀城婦人會의貯蓄業績

【淸州】 충북청주군북일면수성촌(忠北淸州郡北一面秀城村)에서는 삼년전부터 부인들이한 때에 백미한술식 저축하야부인 회긔본재산으로 하기로 한것이 삼년후인 오늘에잇서서는 토지를삼반보나사고 또백미로 잇는 것이 삼십칠석이라하며 금년에도 부인들이백사십두락의 논을 마터서 모를내는등 근래에 등은 부인회의 성적을빗내고 잇다는데 충북도당국에서도 이수성촌을도내에한 자랑으로하는 모양이라한다

老會會長을 橫領嫌疑로引致
取調는尙今繼續中

【城津】 『카나다』미순회경영인성진제동병원(濟東病院)에서는 회계문부에 모호한점이잇다하야 원장배례사(裵禮士)선교사와의사 배헌(裵憲)씨는 회계문부를 검사하다가 장부두책이업서진것이 발견되여 사건은 점차 확대되고 문제는날로더복잡하게되매 그비밀은 엇절수업시세상에 흘러나가고야 말엇다 이에 성진경찰서에서는 지난십사일동병원 서무회계주임 리의수(李懿洙)씨를 인치하고 목하 엄중취조중 이라는바 동원려대의회계문부를 근본적으로 조사할방침임으로 취조는 언제끗날는지아즉예측하기 어렵다고 한다 그런데 전긔 리씨는현함중로회(咸中老會) 회장 향정교회장로 동 교회 유치원 원장 보신 녀학교 리사 등의 요직에 잇든 사계의중진인 그가아즉그 진가는 미상하나 횡령혐의로경찰에인치되데대하야 일반신도는매우 놀내는모양이며 함중로회에서도 크게랑패하야 지난십팔일 긴급임원회를열고 그진상을조사하기로하엿다한다 이에 병원책임자는 왕방긔자에게 다음과가티말한다

病院長裵氏談 『리장로입에대하야 우리 선교사는 신문긔자에게 말할마음업소』

暴利를取締코저 麥酒價格統制

【元山】 원산서에서는 부내 요리점,카페,기타의 음식점에서 삐—루를시절을리용하야 폭리를취하는곳이 잇슴을보고 이것의가격통일을 도모할 의도하에 근근음식점총회를 열게하고 취체당국의 의향을 전하는동시에 맥주가격의 통일을 계획할모양이라고한다

豊川邑에서 禁酒講演盛況
지난十二日에

【豊川】 황해도풍천파 은률 두지방예수교회 면려청년련합회(般勉勵靑年聯合會)절제부(節制部)주최로 예정과가티 십이일 오후두시에 풍천교회당에서 금주강연(禁酒講演)이 열니엿다 당일정각이되자 남녀로소는장진으로 선두에 악대를내세우고 각색의선전긔를 놉히들고 수백매의 선전삐라를 시중에 산포하며 시내를 일주한후에 배당에서 조선긔독교절제회련합회(朝鮮基督敎節制會聯合會)에서 시무하는 리효덕(李孝德)녀사의 금주강연이잇섯는데 정각전부터 모혀든군중은 장내외에 근천여명에달하엿스며 낫과밤 이회로분하여 낫에는『가치잇는생활』이란연제로 밤에는 『절제생활』이란 연제도 두번다 대성황리에 연사의조리잇고 의미깁흔강연에 청중은 만흔감상을밧고 금주를 당일부터실행하겟다고 작정한인사도 불소하다고한다

서투른침쟁이가 생사람을죽여
필경은검사국에송치

【咸興】 의생의 집에서 조약친형을 하는동안 서투른 침술을 습득한것을맛기로 중병자의병을 고치라고 친노은것이 잘못되여죽게되엿다 사건이잇다 — 함주군 주지면 흥상리(興上里) 정필진(鄭弼鎭)씨는 약오년전부터 의생리능호(李能)의 출장소에서 종사하고 잇섯는데 지난사월초 예주지면동서리(朱地面東西里) 주병첨의 이남 주주교(朱注敎)(三)가 급성위병으로 진찰하러 온것을 마츰의생리씨가 업슴으로 자긔가대신하여진찰한후 로 주주교의 배를 찔러 드듸여 주주교는 위천공(胃穿孔)으로 익일에 죽게한일로 이래 당지 경찰서에 검거되여 취조를받다가 드듸여 검사국에송치되엿다한다

海州高普事件 一審대로判決
—一年半과二年式—

【平壤】 해주고보를중심으로 조직되엿든 적색로동조합 황해도재건위원회(赤組黃海道再建委員會) 반제동맹(反帝同盟)독서회(讀書會)등 사건의피고 최창식(崔昌植)(二?) 양원달(梁元達)(二九) 로의숙(魯義淑)(二?)등 삼명에관한 공소공판은 평양복심법원 시본(矢本)재판장 주심으로 심리중이든바 이십륙일오전에 립회검사로부터 일심대로의판결언도가잇섯다한다

崔昌植 懲役一年六個月
梁元達 同 二年
魯義淑 同 二年

三德幼稚園 同情金品遝至

【洪川】 홍천남면양덕원(南面陽德院)에잇는삼덕유치원(三德幼稚園)은지금으로부터 오년전에 창립하고개원하야 어려운빈가운데 미국선교부의 보조로 수만흔아동을보육하야오든중 각지 교육기관에 곤란을이르킨선교부(宣敎部)보조정지의파문은 이곳에도 금년봄부터미치고야 마럿슴으로 일부인사들의 폐쇄설까지 잇섯든바 끗까지유지하여 보것다는 구오는 유지회(維持會)의 리선종 리응선 김현승(李晶鐵 李應善 金顯承)등 제씨가 분기하야 지난 오월상순부터 각지방으로부터 동정금품이 만히모히는중인데 그중에는지나가는 손님이 이유치원의 딱한사정을듯고 자긔수중의 려비를다터러서 보내여달라고한 눈물거운일까지 잇다는데 일반유지의 만흔동정이 잇기를바란다고한다

全北警察部員 咸興에와서活動
文藝靑年二名을檢擧

【咸興】 전북경찰부에서 거동한다함은 루보한바어니와 함의건조선적으로 범인수사에 활동한다함은 루보한바어니와 함흥지방에도 수일전 전북경찰부 형사 세명이와서 함흥시내에서 문예가 한설야(韓雪野)군과 김승일(金承一)을 검거하여 함흥서에 류치하고 다시홍남시내에 갓다가 아무검거업시 돌아와서 이십칠일 오정열두시 삼십분발 경성행 급행열차로 전긔두사람을호송하여갓다한다

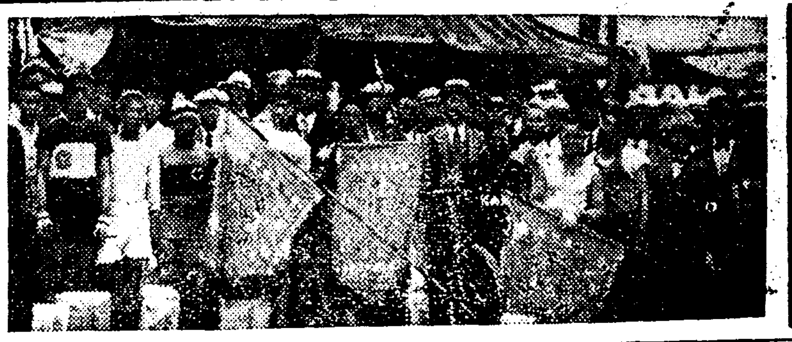

◇寫眞……지난陰五月五、六兩日동안羅津市民主催、本社羅津支局後援의北鮮自轉車競技大會에入賞한選手一同(當日入賞者는一流—富田自轉車店 二流—淸津中央택시 三流—富田自轉車店)

地方人事

▲金錫浩氏(開城署司法係主任) 新任人事次本社開城支局來訪
▲藤原喜藏氏(平安南道知事) 今番龍岩浦魚市場視察次去本月廿五日午前九時半本報龍岩浦支局來訪
▲元亨坤氏(榮州郡屬) 去廿五日榮州邑自宅에서遭內艱
▲徐相鎔氏(醫部利川警察署司法主任) 去二十五日新任人事次本報利川支局來

社告

今般本社에서左記와如히支局을設置하엿사오니照亮하시압

朝鮮日報社 白

雄基支局
位置 咸北雄基港
支局長 安東瞰

漢芝面支局
位置 漢芝面梨泰院四一六
支局長 成俊德

今般本社에서左記와如히分局을變更하엿사오니照亮하시압

朝鮮日報社 白

富寧分局
位置 富寧郡邑內
右解任함 李應赫
右任分局長 分局長 尹興渠

謹告

雄基支局
記者 全寶物
記者 李洪尙
顧問 金周鶴
顧問 崔周鳳
右新任함 德煥

鎭南浦支局
記者 崔日淳
右新任함

時局標榜의 棍棒強盜就縛
龜城署에서嚴調中

【新義州】 지난이십오일귀성(龜城)경찰서에서는본적을영변군팔원면 천양동(寧邊郡八院面天陽洞)에두고 귀성군 관서면송림동(館西面松林洞)에사는강대원(康大元)(三?)을 검거하야 엄중취조중이라는바 그자는 지난 십삼일 오전한시경 동군동면대우동(大牛洞)일백구십구번지에 잇는 최택인(崔澤仁)(三?)씨 집에침입하야 곤하게자고잇는 최택인을 깨워가지고 우리는 만주(滿洲)에서 건너온 조선××군이니 돈을원조하라고하자 최택인씨는 시국을표방하고 금전을강탈하러는 강도인것을 알고 곳(도망하엿슴으로 전긔강도는 가지고왓든 곤봉으로 최씨를구타하엿스나 최씨는 힘을다하야 강도를붓잡고 도망하여 버렷슴으로 목적을달치못하고 종적을감추엇던강도범인이라한다

自動車에치여 二歲小兒慘死

【井邑】 전북정읍군정주읍시긔리정읍양조주식회사(井州邑市基里酒造株式會社) 압헤서지난 이십칠일오후세시반경에 동읍시긔리이백팔십칠번지 리의학(同邑市基里二八七番地 李義學)(?)의장남리현숙(長男李賢淑)이라는 두살된어린아이가지나가는 자동차압바퀴에치여 안면과 두개골이상하야 즉사하엿다는바 사실은 정읍자동차주식회사운전수김성회(金聖和)(二八)라는사람이 구백칠십륙호 자동차를 운전하야 전긔장소에가서 잠간정거하고 손님이 내린후에 다시 진행하다가 그와가티참한사고가잇섯다고한다

老人一名轢死하자 數百農民이行悖
大邱警察員出動鎭壓

【大邱】 지난이십칠일오전십일시경 칠곡군칠곡면태전동(漆谷郡漆谷面太田洞)압흘 지나던 대구 금정(大邱錦町)장두한(張斗漢)(三?)의 조종하는트럭에그 동리 리춘식(李春植)이라는 로인이 치여 그자리에서 즉사하얏는데 이것을본그근처 농군들약 이백여명이 작당하야 몰려와서 운전수를 습격하야 매우위험상태에 빠지엇든것을 대구서의구원대가 출동하야 왜관경찰서로호송하고 시체는 해부에붓치엇다한다

親愛에주린少女 離家한父親차저
淸津釜山二千里行脚
崔賢淑少女의矜悶相
崔廷極氏맛나주시오

【釜山】 어머님을여이인어린소녀가 육친에애주려서 칠년전에집을떠나버린 아버지를차자서 북쪽나라 청진에서 수꼭이천리를고둘어 남쪽나라 부산까지와보앗스나 려비는떠러지고 맛나려는 아버지의 거처를몰라 항구거리를 헤매는가련한소녀가잇다 이소녀는 원적을 함경북도청진부신암동(咸鏡北道淸津府新岩洞) 상배사십일번지 최현숙(崔賢淑)(一五)으로 지금으로부터 일곱해전에 그의부친인 최정극(崔廷極)(三?)씨가청진에서어떤 러사변권에 그의부친인 최정극씨가 청진서 어떤 리사회사서긔로 근무하다가 칠년전 고향을떠나바렷다 처자가잇는 가정을 도라보지안코 려무의사랑에 품을실코 가버린 아버지를 일흔일가족은 그날그날의생활에 부닥겨 어머님은친정으로도라가고 현숙은 가엽게도 어린몸으로 오촌오면에서 보호를바다 자라든 그는 다만 자동차차장노릇을 하야 안락치못한날을 지나오든중 사년전에 그의어머님까지 사(死)별하고 아버지도 어머님도 업는 작년봄에 그의어머님께서 돌아가실때에 아버지를 맛나려는 결심이 생겨 여러가지로 조사하야 보는중 아버지가 부산에 잇다는 소식을 듯고 그립든 아버지를 맛나려 고향을 떠나서 부산까지 와보앗스나 아버지를 찻지못하야 방황하는 중이라는데 …

언제인지 어머님생전에 집을떠난 아버지가 부산어면상점 점원으로 잇다가 면서긔로 근무하고잇다는 풍결가튼소식을 바든일이 잇서서 이긔억을 품에안고 어렴풋도 도라보지안코 그리운아버지를 맛나려고부산까지 와보앗스나 망설고 물설어 막연한소식을 가지고는 도저히 아버지를 차질도리가업서서 부산경찰서에들어가 무려보앗스나 알바이엄고 아버지가 면서긔노릇을 한다는말에 경남도내 면리원명부를 뒤집어보앗스나 가튼성천씨는 만히잇지만 일홈이모다틀녀 역시알어낼도리가 업섯다

자리걱정은 어린가삼을 태워주엇다 어린몸과 사랑하는 안해를버리고 새로운 사랑과 손을잡고떠나간 아버지라도 육친에는끌어수록이천리 머나먼길을 무릅쓰고 차저단이는 어린순례소녀의 사정이야말로 실로초라하고도 애처러워 그사정을 듯는이로하여곰동정의 눈물을 금치못하엿다 방금 최현숙소녀는 본보부산지국긔자가 보호하고 잇는데이 긔사를보고 그의아버지 최정극씨를 아시는 분이게시거든 이가련한소녀와 맛나게하야 행복스런생활에돌어가게 하야주기를 바란다

(◇…사진은 최현숙소녀)

開城

通俗科學漫談會

▲日時 六月三十日午後八時半
▲場所 中央會舘大講堂
▲演士 崇專 金秉河氏
△演題 (一)動物의母性愛 (二)昆虫의戀愛 (三)배암이란?(實驗도잇음)
◇主催 朝鮮日報社開城支局

淋病의決定的新療法 局所銀劑의大發見

新發賣 普及品 一圓九〇 急性用・慢性用・婦人用 (塗布用鉸與其他附屬品付)

從來의治淋劑에서求키難한, 治療經過의早期良轉並治療期間의短縮을特徵으로하고 또한더使用이簡易便利한試療에더보게하기爲하야特히低廉한普及品을提供해서드린 本劑의性能效果의眞價認識에提供함.

全世界가熱望하는深遠性・이히지오—르合製銀의完成에成功한前東京吉原遊廓吉原病院長佐藤榮先生의世界的榮擧

무엇을가지고決定的療法이라하는가 獨逸碩學스타인博士、와렌친博士는그論文中『淋疾은內服藥만으로全治할수 업는것이다』라고 斷言하고、다시臨床家는『適當한銀劑의 局所療法으로하야 其目的을 達할수잇다』라고極說하다。果然最近細菌學의急速한進步는바로特效藥인것가티傳統的迷信的으로稱用되여온白檀油、발삼類乃至자로—루、헬미돌等을原料로한各種內服藥이何等殺菌力이업고 利尿疼痛緩和及多少의收斂作用이有할뿐인事實을立證해서學界의歸趨가오로지局所療法으로統一되는까닭이오。

그러면適當한銀劑라함은무엇인가 第一에殺菌力이强烈할것。第二에深達力이强하고粘膜組織及腺內의最深部病巢에도殺菌力이有할것。第三은消炎鎭痛의效果가敏速할것。 그러한條件을具備한局所藥은醫界의熱望과諸學者의研究도不拘하고여지것出現을보지못하엿든것이다。

醫界의熱望은마츰내達成되엿다 前東京『吉原』遊廓吉原病院長佐藤榮氏는其在任十數年間、一意專心理想的局所新藥發見에努力하시어、온갓實驗과慘憺한研究와苦心한結果、이제는醫界多年渴望의 焦點이던『부라온銀ケンゴール』發見者로서 世界的榮譽를차지하시게된것이오。이야말로以上條件을具備한 理想的新藥으로、淋疾의決定的療法인局所療法은本劑가비로소效果를奏하게되는것이오。

治淋界의革新時代가襲來 治淋劑라고하면곳內服藥을連想하는만큼從來의 淋疾治療는內服藥을重視하며、一般에稱用되여섯다。그러나精密한細菌學的實驗의結果現在에는、從來期待햇든效果는거의 水泡로되고、單只얼마마한程度의利尿、疼痛緩和及幾分의收斂作用을認定하는外最重大한殺菌力이殆無라는說이專門家는勿論、臨床醫家는다確認하는바이다。內服治療에길이막힌現代治療界는거이注射萬能時代를出現한觀이잇스나淋疾治療의期待에反해서或一定한定狀의境遇所謂攝護腺炎、副睪丸炎等併發症에는效果잇스나前部尿道炎의境遇는거이보잘것업는現狀이다。

權威잇는局部療法이더욱顯著 이마마한狀態에잇서諸種療法이講究되는結果、獨逸스타인博士와렌찐博士의學說、東京醫專敎授上林豊明博士所說과가티『淋疾에는注射藥과內服藥等列擧하기보다今日의科學的程度로서는、局所療法이 어느것이든지奏效顯著하다』라고結論에歸着한것이다。

最新의學說은如此立證함

獨逸슈타인발렌친博士의發表

獨逸의碩學슈타인博士(Stein)발렌친博士(Valentine)는內服藥에關한論文中『白檀油、발삼等의內服藥을連用하는患者의 尿中에는淋菌의繁殖을 防止할힘이업다』고斷言하고、다시現代臨床家는『에—테르油、발삼劑에는殺菌力이皆無하고 單히鎭痛、分泌物制限、利尿作用을가질뿐에不過한다』고極說하엿나、게다가醫被胃臟障害를伴隨하며 또慢性移行의機會를주는內服藥其他에失望한 現代醫學界에서淋疾에適切한局所銀劑에依한 治癒率이가장良好하다고하게되엿다。卽가장合理的인 局所銀劑는殺菌力이强하고、尿道內에잇서蛋白과結合하야 效力을削減하는憂慮업고、그의奏效는明한治療經過中의局處所見에徵하야明瞭히看取할수잇는바이다。

東京醫專泌尿科敎室上林豊明博士發表

淋疾性尿道炎、特히前部尿道炎에는、內服療法은그다지重要한價値를가지지못햇고、그리고 內服劑로서마淋疾의大部分을治癒할수잇는줄로생각하는이가만타。이는根本的으로큰誤解다。內服劑로서는局所에잇는淋菌을死滅함에는거의何等의影響이업다。따라서局所療法에代할만한資格은업다。主되는效果는患者의主觀的觀念에依할이크니、卽主觀的으로其苦痛을緩和하며慢性한刺戟狀態를緩和하고、또한종더强한注入療法과가튼局所的殺菌療法을行함에容易케하고、病든尿道粘膜의感受性을減少하며 注入療法과竝用하면患者로하야금이에잘참을수잇게하는點이其效果의主要點이요。故로內服劑의作用은아주間接的이라하겟다。

이로서볼지라도內服藥의主作用은利尿量을增加하고局所療法의刺戟을幾分緩和함에不過하는것이나무葉湯藥或은茶나水分을多量飮用하야 利尿를盛케하는結果와略等한것이잇다。

淋病에局所銀劑는絕對的權威를有함
부라온銀ケンゴール

▲本劑는現代醫學主張과合致하는 最合理的最理想的인局所新藥이다

▲本劑는男女局所患部의直接治療劑로서他의內服、洗滌、坐藥、插入藥等의迂遠함에比하야 效果가極히迅速的確하고深部의病巢까지到達作用을하는深達力을有함

▲本劑는殺菌力이極히强烈해서、○、五乃至○、八瓦(尿道粘膜에塗布하는程度)의極少量으로서、使用每日一回에 그效果가뚜렷이되야고洗滌藥等과如한藥液과共히淋菌을後部에送入하는念慮가업고、따라서攝護腺炎副睪丸炎等을併發할과如한恐怖는絕對로업고、도리여此等을豫防할수잇는作用은가장本劑의賞讚을博하는바이다。

本劑는性病豫防으로使用하여도또絕對權威

오히려本劑는性病豫防으로서 使用하여도、前記와가튼殺菌力이强烈하야비록事後數時間後에使用하야도 其作用에잇서는絕對를期待할것이다。

價格 (塗布用鉸劑其他附屬品付) 二〇瓦入(約十四回分) 三圓八十錢 五〇瓦入(約三十五回分) 七圓 八〇瓦入(約五十回分) [illegible]

送料 [illegible] 海外四十錢

淋疾에關한權威잇는博士가淋疾患者의알어야할知識、療法、日常의注意、養生法等을親切하게쓴小冊子를患者에게無代進呈 [illegible]

東京市芝區三田通新町十三番地 日東製藥合名會社 電話三田 [illegible] 振替東京 [illegible]

取扱所 京城 新井藥房 京城 木村藥房 釜山 大昌南海堂

其外에主婦之友社、講談社、新潮社、婦女界社、文藝春秋社、實業之日本社、日本社、本通俗醫學社、健康時代社等의各代理部及全國有名藥店에서販賣함

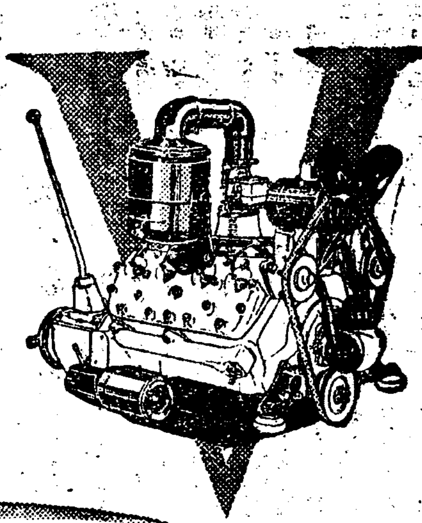

V型エンヂン의驚異的性能
フォード는世界의人氣者

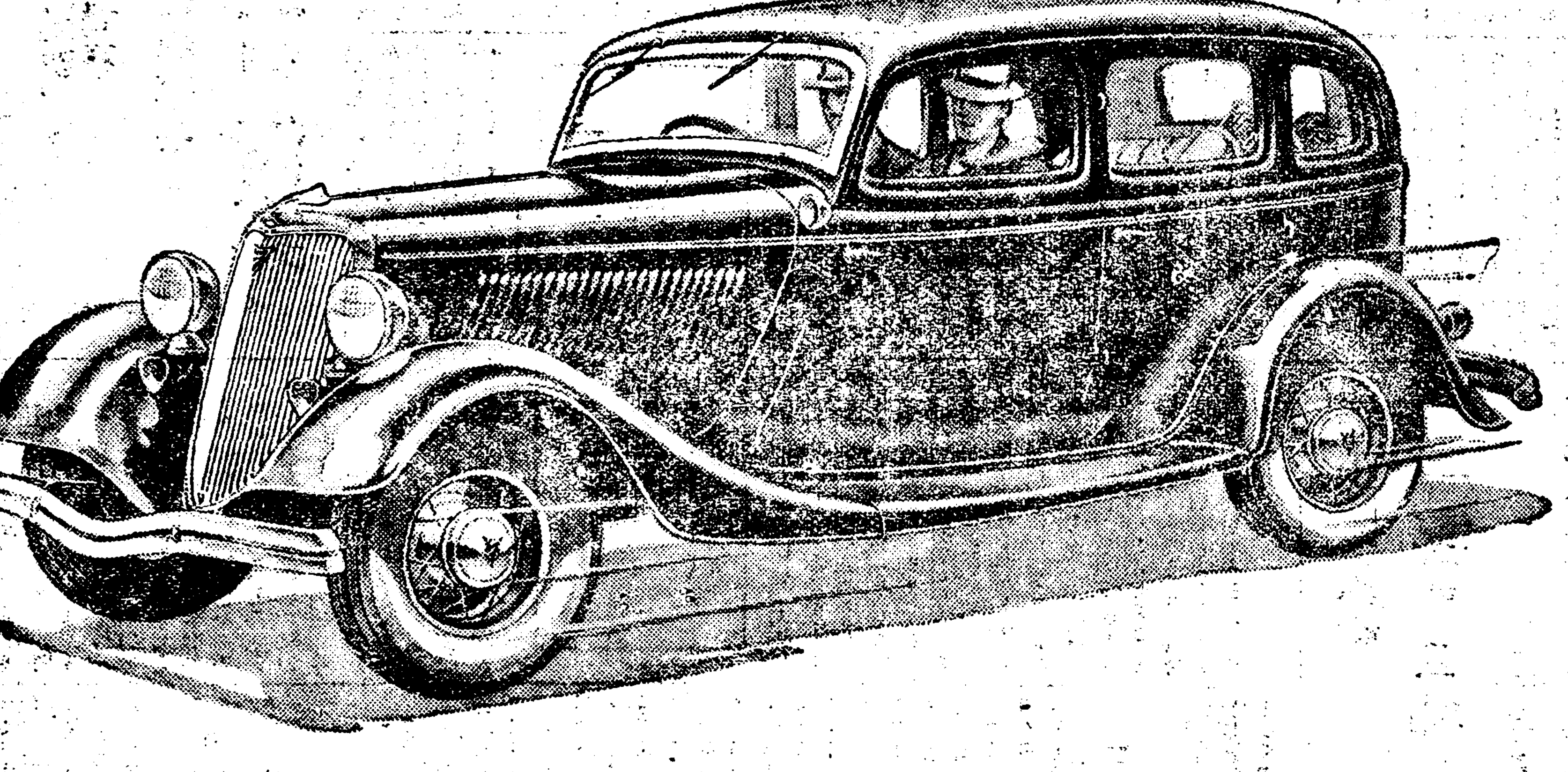

V型エンヂン은空中에、水上에、又는陸上에서各各世界的高速記錄을樹立하엿소

左揭는어느것이나V型エンヂン을裝備하여잇소。이V型의卓越優秀한것은全世界에亘하야フォードV8의天下無敵의寶貫에反映되여잇소、即フォードV8型에는지내칠만큼힘에餘裕가잇슴으로、作動은圓滑靜肅하야耐久하고、더구나至今까지製作한フォード中에서第一經濟的인、車용그우에、四車輪의自由作動支持는搭乘者의快適을더욱더向上식히오

一時間에四二〇哩——伊太利飛行機가지은最高速空中記錄

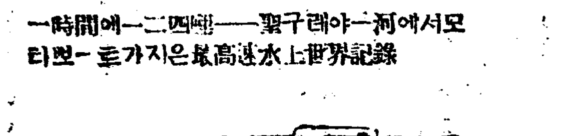

一時間에一二四哩——聖크레아一河에서모터―보―트가지은最高速水上世界記錄

一時間에二七〇哩——米國프로리다海岸에서競走用自動車가지은最高速陸上世界記錄

橫濱 日本フォード自動車株式會社 安子

高尾博士
緖元〃
淸水〃
未安〃 御推奬

겻땀의惡臭로

苦心하시는諸位는
「다모라」를指頭에뭇처여
가볍게문질너바르면단번에汗과臭氣를制止합니다

(說明書無代進呈함)

價格 一五瓦(六五錢) 三五瓦(一圓二〇錢)
知名藥店에잇슴

發賣元 武田長兵衛商店 大阪市東區道修町

모기의亂舞

누가머리말하여도線香에는
安住뿐이라고一次使用하시면
꼭다른線香을사지안느다

오래라고效力이가長最

安住かとり線香

本舖 合資會社 安住大藥房 大阪

印章、名刺 廉價提供

價格 官廳名刺二十五錢 ゴム印每字四十錢 其他廉價提供

京城府漢洞一二六 天寶堂 電話光三九八 振替京城一八三〇〇

都賣散賣

鑛山用藥品 工業藥品 衛生材料 醫療器械 處方調劑 醫療藥品 有名賣藥

山崎仁壽堂

京城府鍾路四丁目 電車交叉点
電話光化門二五六番 振替京城八〇八番

京城 金 金銀地金分析賣買 合資會社杉山商會

高價買

京城明治町 合資會社 杉山商會 電話本局七四番

雨衣

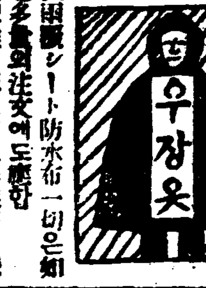

우장옷

雨衣雨覆シート防水布一切은如何한多量의注文에도應하고地方은代金引換으로迅速送達하오니
商店配達自轉車用及作業用
通用 鯨尺 二尺八寸三圓부터
學生用 一尺八寸一圓二十錢부터
紳士用 レインコート 七圓부터

京城光熙門外新堂里 朝鮮防水布製造所
電話本局一〇一二番 振替京城五三七八番
定價表進呈

我先

祖南原郡樂士公稀子孫族譜更修而全鮮所在同族來八月末日內左記場所收單之地伏望
平北白頭郡白善和洞 譜所 獨孤坤

恩給

長期短期恩給有 立替照會細答
京城長恩洞一六〇 鄭商會

大阪보담廉價

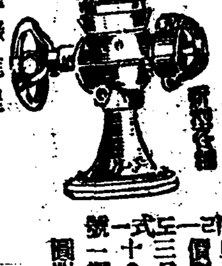

돈버는機械
五合의米가八升이됩니다
特許 價格 一式一三〇圓 三十金 一割附
型錄進呈
釜山寶水町壹 城野機械部 振替釜山五三六六

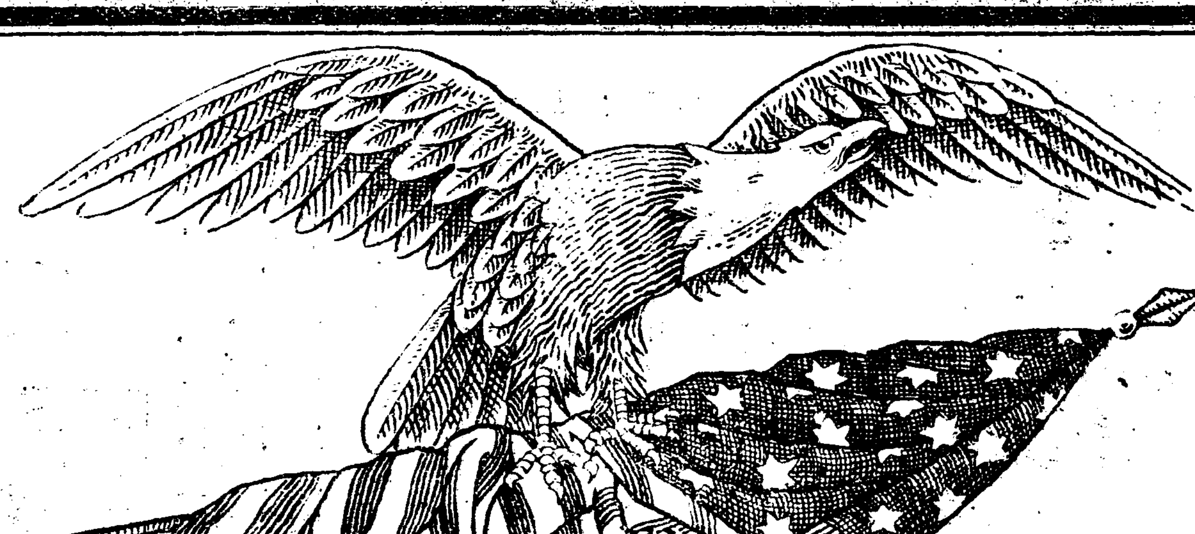

미국극상품
美國極上品

어魚을乙빈彬 萬病水錠 만병수정

一瓶定價 金一圓九十錢

어을빈만병수정은수십년의귀한경험과
고귀한재료로창제된모든병근을근절식
히는영약이오건강을위하야먼저몸의병
근을뽑으소서

適應症

本病 봄병　痰痛 담통　疳瘡 감창　咳喘 해천　骨痛 골통　遺病 유병　喘慢症 천만증
瘰癧 나력　積病 적병　皮風 피풍　腫氣 종기　滯症 체증　久嗽 구수　骨節痛 골절통
癎症 고질　腎熱 신열　吐痰 토담　浮腫 부종　脚氣 각기　梅毒 매독　連珠瘡 연주창
神經痛 신경통　筋肉痛 근육통　遺毒瘡 유독창　半身不隨 반신불수　腰痛症 요통증
數溺症 삭뇨증　楊梅瘡 양매창　動脈硬化症 동맥경화증　其他內外慢性病

보재약정

一瓶定價 金二圓

特效症

慢性胃腸病 만성위장병　神經衰弱 신경쇠약　重病回復 중병회복
動脈硬化 동맥경화　精力減退 정력감퇴　食慾不進 식욕부진
體質虛弱 체질허약　心臟諸症 심장제증

금게랍

一瓶定價 金一圓四十錢

特效症

感冒 감기　毒感氣 독감기　腸疾 장질　膨腹症 별복증
瘧疾 학질　寒熱症 한열증　身熱 몸열　虛弱症 허약증

보재고약

一個定價 金五十錢

特效症

痘瘡 두창　瘇氣 종기　胎毒 태독　火傷 화상
그외에 모든 피부에 나는 종기

옴약

一個定價 金五十錢

특효증 마른옴 진옴 그외에 모든 옴

廣告冊子無代進呈
地方代金引換酬應
僞造藥特別注意

광고책을 청구하시면 그저 붓처드립니다 먼저는 광고책자를 보시오
몸을 위하야 의심하실것업시 약을 복용하시오
일본과 조선안에는 어나곳이던지 대금인환으로 붓처드립니다 주문하실때 귀하의 주소와 씨명을 분명히 기록하시오
어을빈의 약을 모방하야 만들어파는 일이 잇사오니 약에나 광고에
어을빈(魚乙彬)이란 얼홀 글자를 주의하시오

어 을 빈

朝鮮釜山 魚乙彬製藥株式會社

魚乙彬

電話(長)一九三九 振替釜山五〇〇